3634

A LA CLAIRE FONTAINE

COMME ON LA CHANTE EN FRANCE

ARRANGEMENT DE

M. DESSANE

MONTREAL
TYPOGRAPHIE D'EUSÈBE SENÉCAL, 4, RUE ST. VINCENT.
1861.

A LA CLAIRE FONTAINE

AINSI QU'ON LA CHANTE EN FRANCE

ARRANGEMENT DE DESSANE

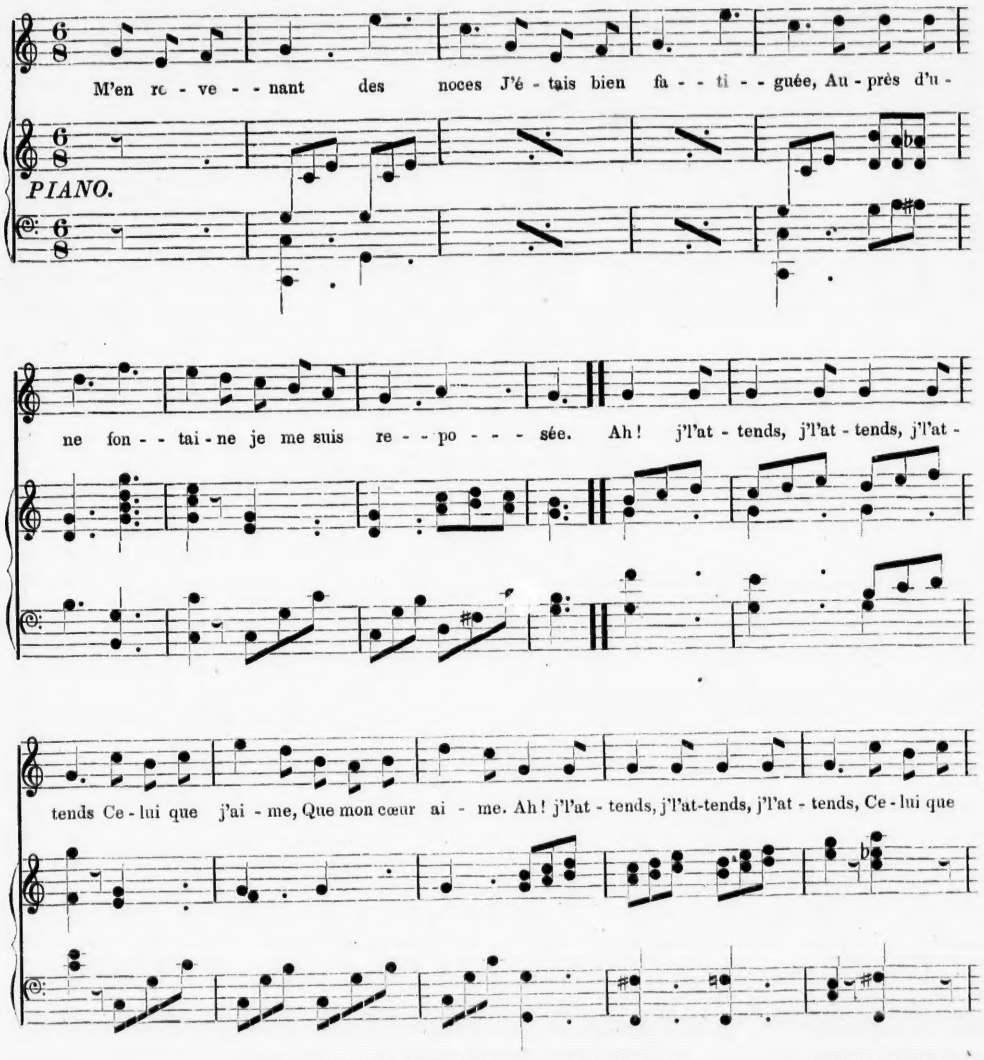

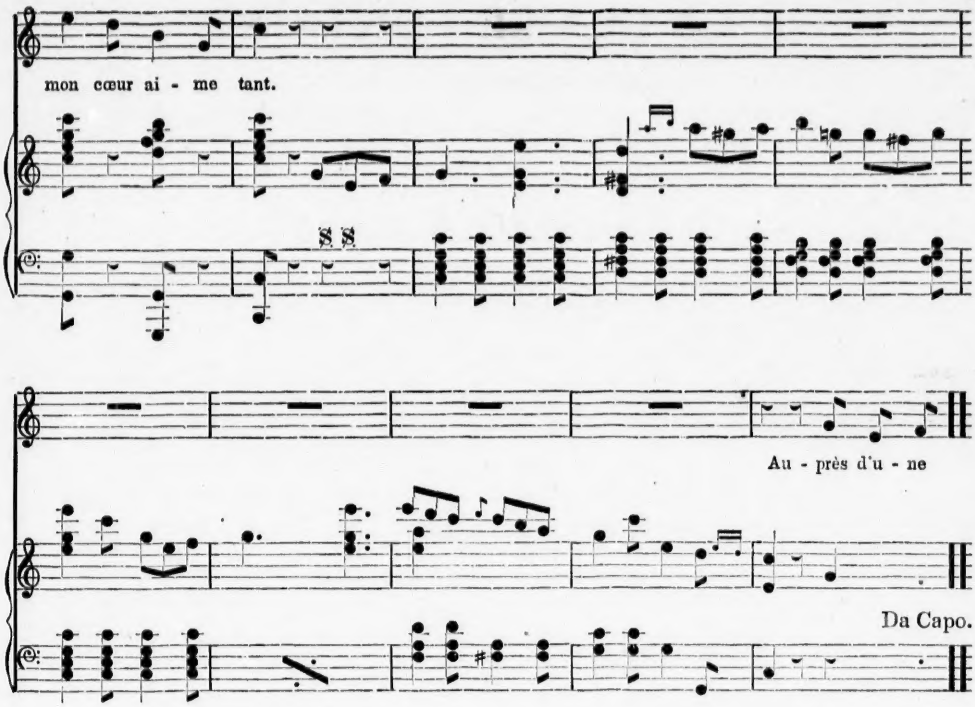

Auprès d'une fontaine,
Je me suis reposée ;
J'ai trouvé l'eau si claire
Que je m'ysuis baignée.
Ah ! j'l'attends, etc., (*bis*).

J'ai trouvé l'eau si claire,
Que je m'y suis baignée ;
Puis au pied d'un grand chêne,
Je me suis fait sécher.
Ah ! j'l'attends, etc., (*bis.*)

Puis au pied d'un grand chêne,
Je me suis fait sécher ;
Sur la plus haute branche,
Le rossignol chantait.
Ah ! j'l'attends, etc., (*bis.*)

Sur la plus haute branche,
Le rossignol chantait ;
Chante, rossignol, chante,
Toi qui as le cœur gai.
Ah ! j'l'attends, etc., (*bis.*)

Chante, rossignol, chante,
Toi qui as le cœur gai ;
Tu as le cœur à rire,
Moi je l'ai à pleurer.
Ah ! j'l'attends, etc., (*bis.*)

Tu as le cœur à rire,
Moi je l'ai à pleurer ;
J'ai perdu mon amant,
Mon amant adoré.
Ah ! j'l'attends, etc., (*bis.*)

J'ai perdu mon amant,
Mon amant adoré ;
Pour un bouquet de roses,
Que je lui refusai.
Ah ! j'l'attends, etc., (*bis.*)

Pour un bouquet de roses,
Que je lui refusai ;
Je voudrais que la rose,
Fût encore au rosier.
Ah ! j'l'attends, etc., (*bis.*)

Je voudrais que la rose,
Fût encore au rosier ;
Et que le rosier même,
Fût encore à planter.
Ah ! j'l'attends, etc., (*bis.*)

Et que le rosier même,
Fût encore à planter ;
Et que mon amant tendre,
Fût encore à mes pieds.
Ah ! j'l'attends, etc., (*bis.*)